

PLANO DE PRESERVAÇÃO DO ACERVO CULTURAL DA REGIÃO METROPOLITANA DE CURITIBA

ref. 09.101

IPARDES/COMEC

arquitetos: cyro corrêa de oliveira lyra . josé la pastina filho. janir simiema pusch . maria lucia vianna baptista borges

município	CURITIBA	localidade	SEDE (CENTRO)	endereço	XV de Novembro, 240	proprietário	
-----------	----------	------------	---------------	----------	---------------------	--------------	--

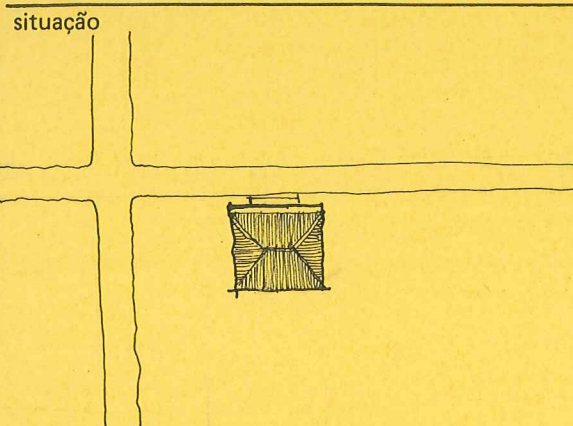

características

CASA DE COMÉRCIO URBANA

arquitetura eclética

dois pavimentos

construção de alvenaria de tijolo

cobertura em quatro águas; telhas tipo francesa; platibanda ao redor

estado de conservação	estrutura			cobertura			interior			condições higiênicas			grau de importância	
	A	B	C	A	B	C	A	B	C	A	B	C	1 - fundamental	
A - bom B - razoável C - mau	<input type="checkbox"/>	<input checked="" type="checkbox"/>	<input type="checkbox"/>	<input type="checkbox"/>	<input checked="" type="checkbox"/>	<input type="checkbox"/>	<input checked="" type="checkbox"/>	<input type="checkbox"/>	<input type="checkbox"/>	<input checked="" type="checkbox"/>	<input type="checkbox"/>	<input type="checkbox"/>	2 - relativa	3
													3 - secundária	

intervenções ocorridas	intervenções necessárias	uso atual	uso proposto
-----	-----	comércio	comércio

dados complementares

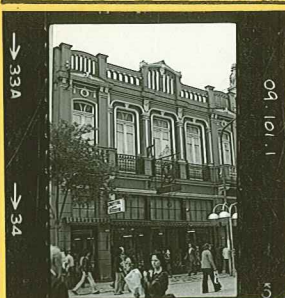

pesquisa histórica

profa maria ivone bergamini vannocchi/teresa furtado

pesquisa arquitetônica

Dalmo Vieira Filho . Miguel Roguski

data

10.77