

PLANO DE PRESERVAÇÃO DO ACERVO CULTURAL DA REGIÃO METROPOLITANA DE CURITIBA

ref.

09.055

IPARDES/COMEC

arquitetos: cyro corrêa de oliveira lyra . josé la pastina filho. janir simiema pusch . maria lucia vianna baptista borges

município

CURITIBA

localidade

SEDE (CENTRO)

endereço

São Francisco, 211, 213

proprietário

situação

características

CASA DE COMÉRCIO URBANA

arquitetura eclética

construção de alvenaria de tijolo

Integra um conjunto arquitetônico com as unidades 052, 053, 054, 056, 057, 058 e 059

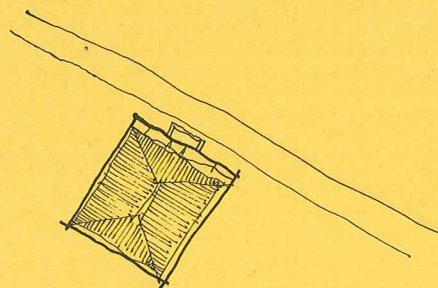

estado de conservação

estrutura

cobertura

interior

condições higiênicas

grau de importância

A

B

C

A

B

C

A

B

C

A

B

C

1 - fundamental
2 - relativa
3 - secundária

2

A - bom B - razoável C - mau

☐
☒
☐
☐
☒
☐
☐
☒
☐
☐
☒
☐

intervenção ocorridas

intervenção necessárias
conservação

uso atual
comércio

uso proposto
comércio

dados complementares



pesquisa histórica

profª maria ivone bergamini vannocchi/teresa furtado

pesquisa arquitetônica

Dalmo Vieira Filho . Miguel Roguski

data

10.77