

# PLANO DE PRESERVAÇÃO DO ACERVO CULTURAL DA REGIÃO METROPOLITANA DE CURITIBA

ref. 09.057

IPARDES/COMEC

arquitetos: cyro corrêa de oliveira lyra . josé la pastina filho. janir simiema pusch . maria lucia vianna baptista borges.

município CURITIBA

localidade SEDE (CENTRO)

endereço São Francisco, 181, 185, 189

proprietário

situação

características

CASA DE COMÉRCIO URBANA

arquitetura eclética

dois pavimentos

construção de alvenaria de tijolo

platibanda ornamentada com pinhas de massa

Integra um conjunto arquitetônico com as unidades 052, 053, 054, 055, 056, 058 e 059

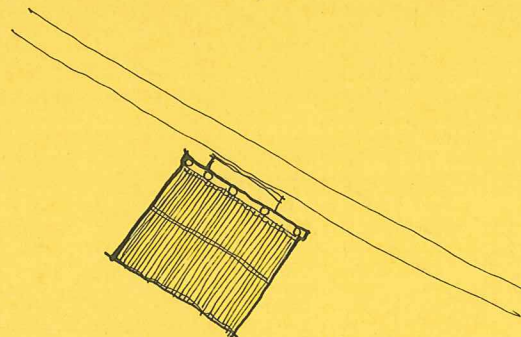

estado de conservação

estrutura

cobertura

interior

condições higiênicas

grau de importância

A

B

C

A

B

C

A

B

C

A

B

C

1 - fundamental

2

2 - relativa

3 - secundária

A - bom B - razoável C - mau

☐
☒
☐
☐
☒
☐
☐
☒
☐
☐
☒
☐

intervações ocorridas

intervações necessárias  
conservação

uso atual  
comércio

uso proposto  
comércio

dados complementares



pesquisa histórica

profª maria ivone bergamini vannocchi/teresa furtado

pesquisa arquitetônica

Dalmo Vieira Filho . Miguel Roguski

data

10.77