



Conselho Gestor dos Mananciais da Região Metropolitana de Curitiba

RESOLUÇÃO N.º 03 / 2005

O Conselho Gestor dos Mananciais da Região Metropolitana de Curitiba – CGM – RMC, consoante o disposto no inciso VII do Art. 5º, da Lei Estadual n.º 12.248, de 31 de julho de 1998, em reunião ordinária realizada em 13/12/2005,

RESOLVE:

Aprovar a delimitação da área de manancial do aquífero carste na Região Metropolitana de Curitiba, com 519,47 km², que abrange parte dos municípios de Almirante Tamandaré, Bocaiúva do Sul, Campo Largo, Campo Magro, Colombo, Itaperuçu, e Rio Branco do Sul, conforme mapa anexo.

Curitiba, 13 de dezembro de 2005.

ALCIDINO BITTENCOURT PEREIRA
Presidente do CGM - RMC.

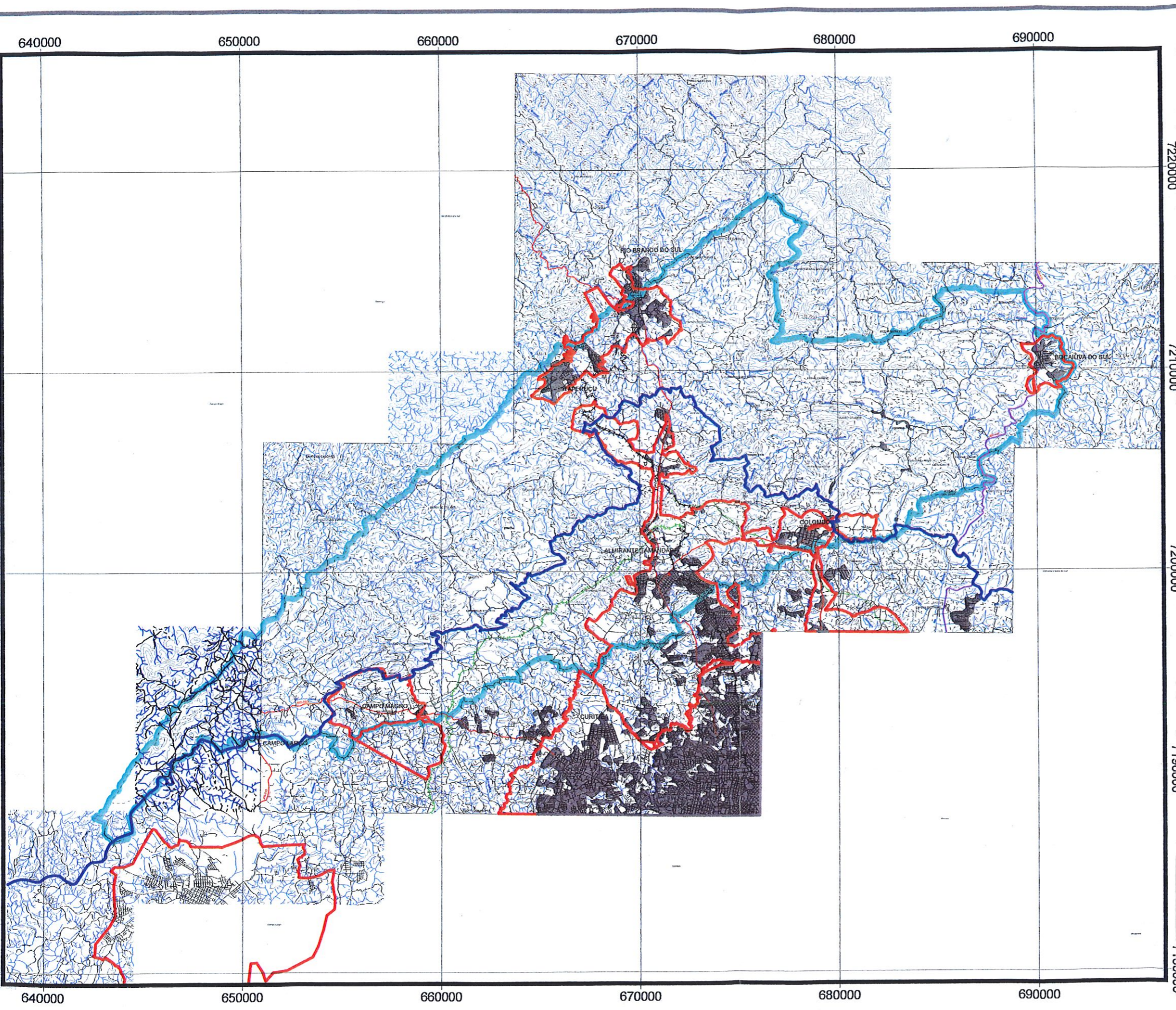

 Área total de Manancial
(519.47 km²)

- CONVENÇÕES CARTOGRÁFICAS
-  LIMITE MUNICIPAL
 -  REDE HIDROGRÁFICA
 -  LAGOS
 -  RODOVIA FEDERAL
 -  RODOVIA ESTADUAL
 -  ESTRADA MUNICIPAL
 -  ARRUAMENTO
 -  CAMINHO
 -  FERROVIA
 -  FERROVIA PROJETADA
 -  CURVA DE NÍVEL MESTRA
 -  CURVA DE NÍVEL INTERMEDIÁRIA
 -  PONTO COTADO
 -  MALHA DE COORDENADAS UTM

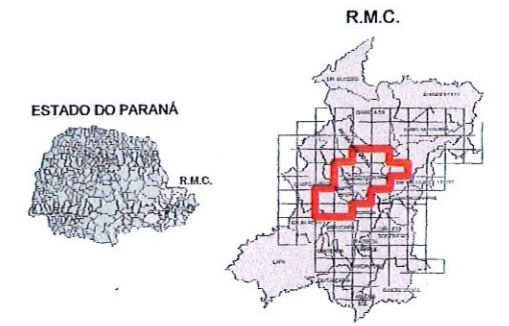
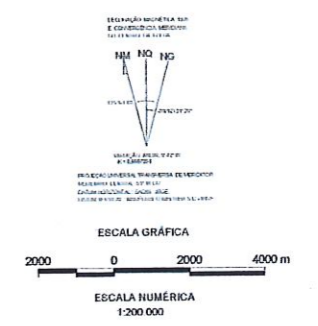

Obs: As bases cartográficas A001, A003, A004, A005, A006, A007, A008, A009, A010 e A011, integram a Planície de Zincoamento do Rio e Deságuas do Sudoeste do Estado do Paraná - Comitê de Proteção Ambiental - COMEC 2003. As folhas A002, A007, A009 e A012 foram fornecidas pela MTECOPAR. A folha A009 foi disponibilizada pelo COMEC em formato PDF e não encontra-se na presente etapa.

MINEROPAR MINERAIS DO PARANÁ SA	GOVERNO DO ESTADO DO PARANÁ MINERAIS DO PARANÁ SA	
COMISSÃO DE ANÁLISE DO AQUIFERO KARST (COMEC - MINEROPAR - SUDERHSA - IAP - SANEPAR)		
DELIMITAÇÃO DA ÁREA DE MANANCIAL DO AQUIFERO KARST NA REGIÃO METROPOLITANA DE CURITIBA		
KL GEOLOGIA E MEIO AMBIENTE LTDA. Geologia, Meio Ambiente e Geoprocessamento Rua Curitiba Teresita, 50, sala 302, Curitiba Curitiba-PR, CEP 80320-160, fone: (41)3026-2075, 5061-2077		
MAPA DE ÁREAS DE INFLUÊNCIA DO MANANCIAL DO AQUIFERO KARST/MACROZONEAMENTO		PROJEÇÃO: UTM ESCALA: 1:50.000 DATA: Março/2004
PRES. DA COMISSÃO DE ANÁLISE DO AQUIFERO Everton Luiz Covas Soares	RESPONSÁVEL TÉCNICO Luiz Fomazzari Neto	PROJEÇÃO: UTM ESCALA: 1:50.000 DATA: Março/2004

Relação de Registro de DIPLOMAS N° 1522 - 16/12/2005

Em atendimento ao conteúdo na Resolução N° 186/2002

Código do Município: 690
 Nome do Município: CURITIBA
 Código do Estabelecimento: 5950
 Nome do Estabelecimento: CAETANO MUNHOZ DA ROCHA, CENTRO FORM R.II
 Nome do Curso: P-M-TEC.EM ENFERMAGEM

Nome do Aluno	RG	No.Reg.	Livro	Folha	Di.Registro	Conclusão
ANA DA SILVA ALMEIDA	81242380PR	1710	06900595D001	20	20/10/2004	2002
MARIA SOCORRO DA SILVA	41299592PR	4109	06900595D003	77	15/08/2005	2002
JOCELA TEIXEIRA BRIZOLA	43354477PR	4437	06900595D004	28	11/10/2005	2002
LISANDRA CORRÊA	59535650PR	4438	06900595D004	28	11/10/2005	2002
LUIZ EDUARDO LOBO	43038028PR	4439	06900595D004	28	11/10/2005	2002
MARIA GILSEMAR DE OLIVEIRA	50191990PR	4440	06900595D004	28	11/10/2005	2002
MARLENE DA LUZ CORDEIRO NASCIMENTO	52298733PR	4441	06900595D004	29	11/10/2005	2002
MARLI FERREIRA MACIADO	64490478PR	4442	06900595D004	29	13/10/2005	2002
MARY NILZA DE LIMA WOOD	1937376PR	4443	06900595D004	29	13/10/2005	2002
NÁDIA GONÇALVES DA SILVA	73842026PR	4444	06900595D004	29	13/10/2005	2002
PAULO CESAR DOS SANTOS DE OLIVEIRA	59502980PR	4445	06900595D004	29	13/10/2005	2002
RAQUEL LOPES DE OLIVEIRA	53226698PR	4446	06900595D004	30	13/10/2005	2002
ROSIMERY GOMES CARRICO	43081012PR	4448	06900595D004	30	13/10/2005	2002
RUTHI TEIXEIRA MACIADO	1R1319607SC	4449	06900595D004	30	13/10/2005	2002
SÔNIA DO RÓCIO DOS SANTOS FERREIRA	32369790PR	4450	06900595D004	30	13/10/2005	2002
SÔNIA TEREZINHA MACEDO RIBAS	39231891PR	4451	06900595D004	31	13/10/2005	2002
ZELIA DO RÓCIO OLIVEIRA	41446501PR	4452	06900595D004	31	13/10/2005	2002
SALETE ALVES DOS SANTOS	32848435PR	4916	06900595D005	15	25/11/2005	2002
ANA CLAUDIA MERCER	69169996PR	4918	06900595D005	16	25/11/2005	2002
VERA LUCIA DE ALMEIDA BRIZOLA	57735764PR	4919	06900595D005	16	25/11/2005	2002
ZELI BATISTA CLARO	45067203PR	4920	06900595D005	16	25/11/2005	2002
MARIA FIRMINA CUIRÉA BONUGLI	2180741PR	4921	06900595D005	16	25/11/2005	2002
ANA CLÁUDIA DA ROSA	47168600PR	4922	06900595D005	17	25/11/2005	2002
GISLAINE APARECIDA CARNAVAL NAVARRO	66677249PR	4923	06900595D005	17	25/11/2005	2002
ANGELA ADRIANA SOBOLEVSKI LEAL	65955156PR	4929	06900595D005	18	01/12/2005	2002
CELMIRA APARECIDA PADILHA DE OLIVEIRA	46906500PR	4930	06900595D005	18	01/12/2005	2002
JÚLIA GEGIM	52827000PR	4931	06900595D005	18	01/12/2005	2002
MARLENE MATTOSO DOMINGOS	60021155PR	4932	06900595D005	19	01/12/2005	2002
MARIA LIZIA SZCZEPANSKI	43532715PR	4933	06900595D005	19	01/12/2005	2002
ROSALI STAZIACKI	52550602PR	4934	06900595D005	19	01/12/2005	2002
LEONI MILLER	15662883PR	4935	06900595D005	19	01/12/2005	2002
ROSALINA FATIMA DE LIMA	39877520PR	4936	06900595D005	19	01/12/2005	2002
SIRLEY DE PAULA ROCHA	57245409PR	4937	06900595D005	20	01/12/2005	2002
TEREZINHA DE FÁTIMA MONTEIRO	58367010PR	4938	06900595D005	20	01/12/2005	2002
WILMARA GONSALVES GONEM	33430345PR	4939	06900595D005	20	01/12/2005	2002
DILCE TEREZINHA CASARIL	14244905PR	4940	06900595D005	20	01/12/2005	2002
ELITA REGINA BILIBIO DE SOUZA	52840155PR	4941	06900595D005	20	01/12/2005	2002
SIMONE VARELLA GALVAN	60282153PR	4942	06900595D005	21	01/12/2005	2002
ELIANE ANTONIA ROCHA DOS SANTOS	43151525PR	4943	06900595D005	21	01/12/2005	2002
MARIA APARECIDA RIBEIRO NOVELETTO	23356073SC	4944	06900595D005	21	01/12/2005	2002
MARIA APARECIDA RIBEIRO DE OLIVEIRA	56879129PR	4945	06900595D005	21	01/12/2005	2002
MARIA JOSÉ DA COSTA ALVES	31379792PR	4946	06900595D005	21	01/12/2005	2002
TEREZINHA LOURENCO STRAPASSON	44046920PR	4947	06900595D005	22	01/12/2005	2002
VERA ALCIDIA BANDEIRA DE CASTRO	42051187PR	4948	06900595D005	22	01/12/2005	2002
INÉS SOCIER	30123328PR	4949	06900595D005	22	01/12/2005	2002
JOSÉ CARLOS IZABEL	42641260PR	4950	06900595D005	22	01/12/2005	2002
LENIR DE FATIMA DE OLIVEIRA	34314985PR	4951	06900595D005	22	01/12/2005	2002
MARIA APARECIDA MARTINS RAMALHO	51192516PR	4952	06900595D005	23	01/12/2005	2002
ROSANGELA GARCIA ESQUIDINO	67231937PR	4953	06900595D005	23	01/12/2005	2002
MARIO JORGE VIDAL	44769085PR	4954	06900595D005	23	01/12/2005	2002
MARILENE HIONORE DO CARMO FRASÃO	60133441PR	4955	06900595D005	23	01/12/2005	2002
DEOCLEIA RODRIGUES DE PAULA CHAVES	66236285PR	4956	06900595D005	23	01/12/2005	2002
ITAMAR ALENCAR LOPES DOS REIS	14222013SP	4957	06900595D005	24	01/12/2005	2002
WYONI DOEHL CALVINHO	7635185C	4958	06900595D005	24	01/12/2005	2002
MEIRA MARQUES VIDA	59077805PR	4959	06900595D005	24	01/12/2005	2002
REGINALDO DUARTE	86727323PR	4960	06900595D005	24	01/12/2005	2002
MARLI PETERIANS	2086182PR	4961	06900595D005	24	05/04/2005	2002
SUELI DE FÁTIMA SOARES FRAGOSO MARTINS	42491373PR	4962	06900595D005	25	05/04/2005	2002
VERENICE VIEIRA LOURENÇO	70744740PR	4963	06900595D005	25	01/12/2005	2002



Fazenda

Coordenação da Receita do Estado - CRE

PORTARIA N° 320/2005

O DIRETOR DA COORDENAÇÃO DA RECEITA DO ESTADO, no uso de suas atribuições legais, e tendo em vista o conteúdo na Resolução n° 089 de 15 de agosto de 2.005, resolve:

DESATIVAR

a partir de 01 de janeiro de 2006, a Agência da Receita Estadual em General Carneiro, categoria "C", código 0404-2, subordinada a 4ª Delegacia Regional da Receita, cujas atividades passarão a ser desempenhadas pela Agência da Receita Estadual em União da Vitória, código 0418-8.

Curitiba, em 12 de dezembro de 2005.

Luiz Carlos Vieira
DIRETOR

PORTARIA N° 327/2005

O DIRETOR DA COORDENAÇÃO DA RECEITA DO ESTADO, no uso de suas atribuições legais, resolve:

TIPO DE ALTERAÇÃO	A S U N T O
TURNAR SEM EFEITO	A PORTARIA N° 012/2005 de 11 de janeiro de 2005, na parte de ERLE MARIO FURTADO, RG 5.567.653-8, AF-D.
	A PORTARIA N° 014/2005 de 08 de dezembro 2005.

Curitiba, 15 de dezembro de 2005.
Luiz Carlos Vieira
DIRETOR

PORTARIA N° 328/2005

O DIRETOR DA COORDENAÇÃO DA RECEITA DO ESTADO, no uso de suas atribuições legais, inciso XV do art. 9º do Regulamento da CRE, aprovado pela Resolução n° 082/2005-SEFA, tendo em vista o disposto no art. 15 da Lei Complementar n° 92/2002, resolve:

TIPO DE ALTERAÇÃO	DATA DO PERÍODO	NOME RG CARGO NÍVEL	DE (LOTAÇÃO OU CARGO OU FUNÇÃO)	PARA (LOTAÇÃO OU CARGO OU FUNÇÃO)
DESIGNAR A PARTIR DE	08.12.2005 a 23.12.2005	DIRCEU MAZONI, R.G. N° 1.084.409-6, AF-D, Função Gratificada Apoio AUC- Cat B - Símbolo "D"		Responder consultivamente pela Função Gratificada Chefe Agência da Receita Estadual nos Locais e Nova Lavoura categorias B e C Símbolos "N" e "P", respectivamente, da 5ª DRB Maringá, em substituição ao titular JOSÉ ALVES SANTANA PEREIRA, R.G. N° 4.205.723-1, por motivo de férias regulamentares.
DESIGNAR A PARTIR DE	16.01.2006 a 14.02.2006	RENATO ROSSI PRADO, R.G. N° 4.502.394-0, AF-E, Função Gratificada Apoio Técnico - Cat.Regular Símbolo "P"		Responder consultivamente pela Função Gratificada Chefe Agência da Receita Estadual em Maringá, Arborg, Paraná, Colorado e Mandaguari categorias A, B, C, D e E Símbolos "T", "F" e "N", respectivamente, da 5ª DRB Maringá, em substituição à titular VERDE MARIA DA SILVA, R.G. N° 3.149.305-6, por motivo de férias regulamentares.
DESIGNAR A PARTIR DE	23.01.2005 a 09.02.2006	ARCIELE TORRES DE ALMEIDA PARRA, R.G. N° 4.143.521-6, AF-D, Função Gratificada Apoio Técnico - Símbolo "H"		Responder consultivamente pela Função Gratificada Inspeção Regional de Arredondado Símbolo "E", da 5ª DRB Maringá, em substituição ao titular JOSÉ CARLOS PERES CARDOSO, R.G. N° 1.190.142-1, por motivo de férias regulamentares.

CURITIBA, 16 de Dezembro de 2005.

Nome do(a) Secretário(a): ARLETE IIMAM
 N° Ato do(a) Secretário(a): DECRETO 4495/05 - 14/03/2005

Nome do(a) Diretor(a): YANIA MARQUES BESSA MARTINS
 N° Ato do(a) Diretor(a): DECRETO 4150/04 - 23/12/2004

Fundepar

Protocolado n° 8.622.635-9

DESPACHO

No termos do conteúdo no protocolado em epígrafe, este Instituto decide pela aplicação do multa de 5,0% (cinco por cento) do valor do objeto não entregue (impressão da garantia), no valor de R\$ 5.832,00 (cinco mil, oitocentos e trinta e dois reais), como também de sanção do suspensão temporária do direito de licitar e impedimento de contratar com a Administração, pelo período do 06 (seis) meses, com base no disposto na Cláusula Décima, alínea "a" o "d", II" no art. 87, da Lei n° 8.666/93, em face da empresa **SÃO BRAZ S/A INDUSTRIA E COMERCIO DE ALIMENTOS**, inscrita no CNPJ/MF sob n° 08.811.226/0001-84.

Deve a empresa supracitada recolher aos cofres do FUNDEPAR o valor de R\$ 4.997,38 (quatro mil, novecentos e noventa e sete reais e oitenta e cinco centavos) por conta das despesas de armazenamento dos 36.000 Kg do cereal do milho natural, aquecido, Picado e enriquecido com ferro que foram rejeitados no controle de qualidade, calculado até 15/12/2005.

Dê-se ciência à empresa interessada, consoante-se à Coordenadoria de Licitações para as providências pertinentes e publique-se.

Em, 14 de dezembro de 2005.
ALEXVIR ROCHA DE ANDRADE
 Diretor Presidente, em exercício

RS 84.00 - 7582905

Especial para Assuntos da Região Metropolitana de Curitiba

Comec

RESOLUÇÃO N.º 03 / 2005

O Conselho Gestor dos Municípios da Região Metropolitana de Curitiba CGM - RMC, consoante o disposto no inciso VII do Art. 5º, da Lei Estadual n.º 12.248, de 31 de julho de 1998, em reunião ordinária realizada em 13/12/2005,

RESOLVE:

Aprovar a delimitação da área de *manancial do aquífero carsté* na Região Metropolitana de Curitiba, com 519,47 km², que abrange parte dos municípios de Almirante Tamandaré, Bocaiuva do Sul, Campo Largo, Campo Magro, Colombo, Itaperuçu, e Rio Branco do Sul, conforme mapa anexo.

Curitiba, 13 de dezembro de 2005.

ALCIDINO BITTENCOURT PEREIRA
 Presidente do CGM - RMC.