

## RESOLUÇÃO N.º 16/ 2024

O Conselho Gestor dos Mananciais da Região Metropolitana de Curitiba – CGM/RMC, em reunião extraordinária realizada em 27 de novembro de 2024, consoante o disposto no inciso IV do Art. 5º da Lei Estadual n.º 12.248, de 31 de julho de 1998, Decreto Estadual n.º 10.499, de 14 de março de 2022, e considerando:

- que este Conselho faz parte do Sistema Integrado de Proteção aos Mananciais da RMC, que tem, entre outros, o objetivo de assegurar as condições essenciais à recuperação e preservação dos mananciais para o abastecimento público e integrar as ações dos vários órgãos e esferas do poder público estadual, municipal e iniciativas de agentes privados;
- que uma das competências do Conselho Gestor dos Mananciais é coordenar e aprovar a elaboração dos regulamentos previstos e necessários ao cumprimento dos objetivos da Lei Estadual n.º 12.248/98 e encaminhá-los para apreciação e aprovação do Chefe do Executivo Estadual;
- que conforme regulamentado pelo Decreto Estadual n.º 10.499, de 14 de março de 2022 no § 2º do Art. 23: “As alterações propostas deverão ter seu conteúdo validado pela Coordenação da Região Metropolitana de Curitiba - COMEC, Instituto Água e Terra - IAT e Município, e aprovadas pelo Conselho Gestor dos Mananciais da RMC, sempre em consonância ao estabelecido pelo Estatuto da Cidade, Lei Federal n.º 10.257, de 10 de julho de 2001”;
- a solicitação, realizada pelo Município de Campo Largo, de ajuste de zoneamento ambiental localizado na Rua Vicente Nalepa, 304 / BR 277, km 104,5 - Jardim Guarany, matrícula n.º 16130, o qual é atingido pela Zona de Conservação de Vida Silvestre (ZCVS), na área em questão, que incide sobre a APA do Rio Verde, conforme protocolo 20.905.559-7;

- a deliberação e encaminhamento ao CGM/RMC, pelo Grupo Interinstitucional de Trabalho na 112ª reunião realizada em 11/09/2024, a qual deu parecer favorável ao ajuste do zoneamento, considerando a constatação do IAT;
- a necessidade de adequação futura do mapa de zoneamento da Área de Proteção Ambiental do Rio Verde – APA do Rio Verde, instituído pelo Decreto Estadual 11.421/2022.

**RESOLVE:**

Manifestar-se favoravelmente à aprovação de ajuste da classificação do zoneamento atual de Zona de Conservação de Vida Silvestre (ZCVS) para Corredor de Uso Especial (CUE), considerando o histórico da área com análise temporal e análise pelo IAT, na APA do Rio Verde – Campo Largo, conforme mapa de delimitação de áreas para ajuste de zoneamento.

Curitiba, 28 de novembro de 2024.

**GILSON DE JESUS DOS SANTOS**

Presidente do CGM - RMC

ANEXO- PROPOSTA DE AJUSTE DE ZONEAMENTO- APA DO RIO VERDE

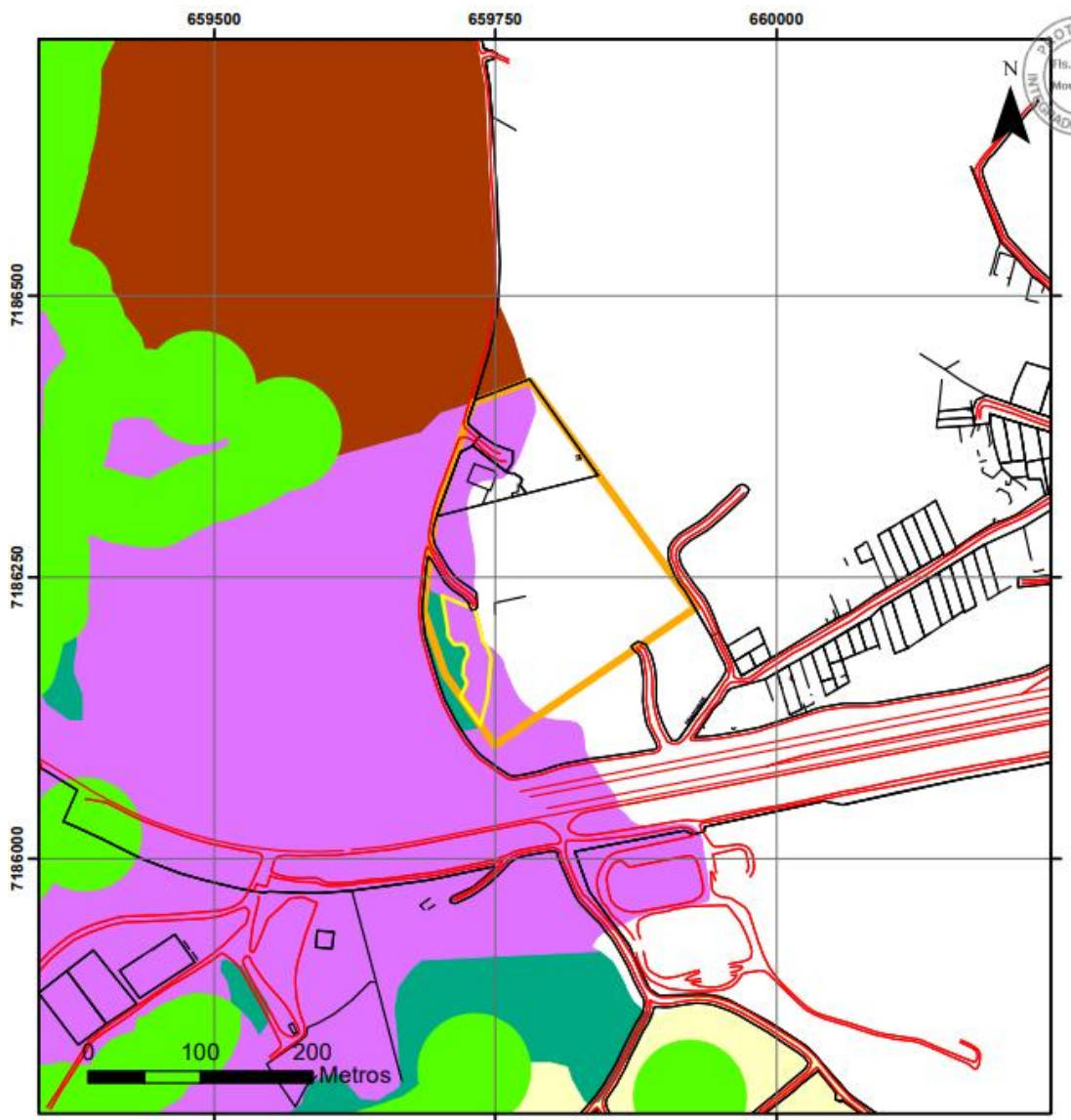

MAPA 02/02

- Edificações/Lotes
- Arruamento
- Área antropizada (conf. Fls. 39 mov. 11)
- Imóvel em análise

ZONEAMENTO APA DO RIO VERDE  
PROPOSTA DE ALTERAÇÃO

- Corredor de Uso Especial
- Zona de Conservação da Vida Silvestre
- Zona de Ocupação Orientada I
- Zona de Preservação de Fundo de Vale
- Zona de Urbanização Consolidada



LOCALIZAÇÃO DO IMÓVEL EM RELAÇÃO À  
APA DO RIO VERDE, DECRETO ESTADUAL  
Nº 11.421/2022

PROTOCOLO Nº 20.905.559-7

Fonte: AMEP, 2022; PARANACIDADE, 1998  
Sistema de Projeção UTM Datum Horizontal SAD69  
Escala do mapa: 1:5000  
Data do mapa: 05/09/2024



ePROTOCOLO



Documento: **RESOLU162024\_CGM\_APADORIOVERDE\_CAMPOLARGO.pdf**.

Assinatura Avançada realizada por: **Gilson de Jesus dos Santos (XXX.542.429-XX)** em 18/12/2024 10:18 Local: AMEP/DP.

Inserido ao protocolo **23.132.920-0** por: **Andressa Sueli Trindade** em: 29/11/2024 17:10.



Documento assinado nos termos do Art. 38 do Decreto Estadual nº 7304/2021.

A autenticidade deste documento pode ser validada no endereço:  
<https://www.eprotocolo.pr.gov.br/spiweb/validarDocumento> com o código:  
**8c3cf46eaa8a0e4b1297239131537210**.

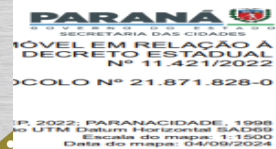
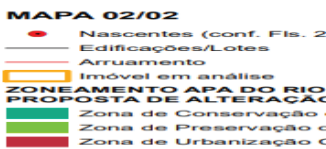

O Conselho Gestor dos Mananciais da Região Metropolitana de Curitiba – CGM/RMC, em reunião extraordinária realizada em 27 de novembro de 2024, consoante o disposto no inciso IV do Art. 5º da Lei Estadual n.º 12.248, de 31 de julho de 1998, Decreto Estadual n.º 10.499, de 14 de março de 2022, e considerando:

- que este Conselho faz parte do Sistema Integrado de Proteção aos Mananciais da RMC, que tem, entre outros, o objetivo de assegurar as condições essenciais à recuperação e preservação dos mananciais para o abastecimento público e integrar as ações dos vários órgãos e esferas do poder público estadual, municipal e iniciativas de agentes privados;

- que uma das competências do Conselho Gestor dos Mananciais é coordenar e aprovar a elaboração dos regulamentos previstos e necessários ao cumprimento dos objetivos da Lei Estadual n.º 12.248/98 e encaminhá-los para apreciação e aprovação do Chefe do Executivo Estadual;

- que conforme regulamentado pelo Decreto Estadual n.º 10.499, de 14 de março de 2022 no § 2º do Art. 23: “As alterações propostas deverão ter seu conteúdo validado pela Coordenação da Região Metropolitana de Curitiba - COMEC, Instituto Água e Terra - IAT e Município, e aprovadas pelo Conselho Gestor dos Mananciais da RMC, sempre em consonância ao estabelecido pelo Estatuto da Cidade, Lei Federal n.º 10.257, de 10 de julho de 2001”;

- a solicitação, realizada pelo Município de Campo Largo, de ajuste de zoneamento ambiental localizado na Rua Cecília Martini Puppi, s/nº, Vila Bancária, matrícula nº 55649, o qual é atingido pela Zona de Preservação de Fundo de Vale (ZPFV), na área em questão, que incide sobre a APA do Rio Verde, conforme protocolo 21.015.461-2;

- a deliberação e encaminhamento ao CGM/RMC, pelo Grupo Interinstitucional de Trabalho na 112ª reunião realizada em 11/09/2024, a qual deu parecer favorável ao ajuste do zoneamento, considerando a constatação do IA;

- a necessidade de adequação futura do mapa de zoneamento da Área de Proteção Ambiental do Rio Verde – APA do Rio Verde, instituído pelo Decreto Estadual 11.421/2022.

RESOLVE:

Manifestar-se favoravelmente à aprovação de ajuste da classificação do zoneamento atual de Zona de Preservação de Fundo de Vale (ZPFV) para Zona de Urbanização Consolidada (ZUC), considerando o histórico da área com análise temporal e análise pelo IAT, na APA do Rio Verde – Campo Largo, conforme mapa de delimitação de áreas para ajuste de zoneamento.

Curitiba, 28 de novembro de 2024.

**GILSON DE JESUS DOS SANTOS**

Presidente do CGM - RMC.ANEXO- PROPOSTA DE AJUSTE DE ZONEAMENTO- APA DO RIO VERDE

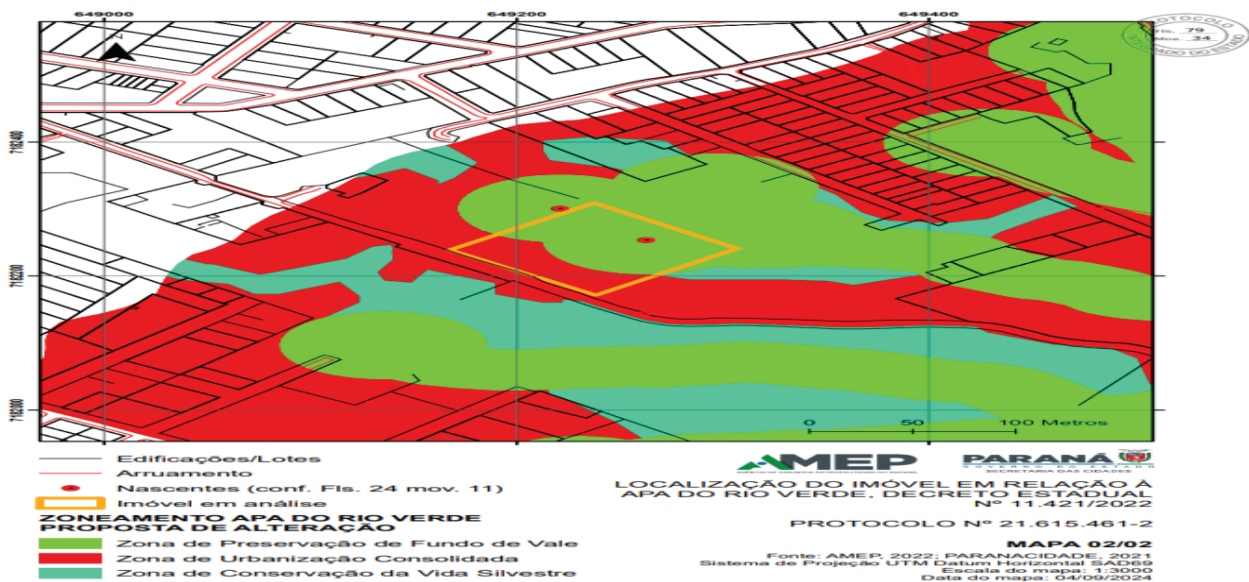

### RESOLUÇÃO N.º 16/ 2024

O Conselho Gestor dos Mananciais da Região Metropolitana de Curitiba – CGM/RMC, em reunião extraordinária realizada em 27 de novembro de 2024, consoante o disposto no inciso IV do Art. 5º da Lei Estadual n.º 12.248, de 31 de julho de 1998, Decreto Estadual n.º 10.499, de 14 de março de 2022, e considerando:

que este Conselho faz parte do Sistema Integrado de Proteção aos Mananciais da RMC, que tem, entre outros, o objetivo de assegurar as condições essenciais à recuperação e preservação dos mananciais para o abastecimento público e integrar as ações dos vários órgãos e esferas do poder público estadual, municipal e iniciativas de agentes privados;

- que uma das competências do Conselho Gestor dos Mananciais é coordenar e aprovar a elaboração dos regulamentos previstos e necessários ao cumprimento dos objetivos da Lei Estadual n.º 12.248/98 e encaminhá-los para apreciação e aprovação do Chefe do Executivo Estadual;- que conforme regulamentado pelo Decreto Estadual n.º 10.499, de 14 de março de 2022 no § 2º do Art. 23: “As alterações propostas deverão ter seu conteúdo validado pela Coordenação da Região Metropolitana de Curitiba - COMEC, Instituto Água e Terra - IAT e Município, e aprovadas pelo Conselho Gestor dos Mananciais da RMC, sempre em consonância ao estabelecido pelo Estatuto da Cidade, Lei Federal n.º 10.257, de 10 de julho de 2001”;

- a solicitação, realizada pelo Município de Campo Largo, de ajuste de zoneamento ambiental localizado na Rua Vicente Nalepa, 304 / BR 277, km 104,5 - Jardim Guarany, matrícula nº 16130, o qual é atingido pela Zona de Conservação de Vida Silvestre (ZCVS), na área em questão, que incide sobre a APA do Rio Verde, conforme protocolo 20.905.559-7;
- a deliberação e encaminhamento ao CGM/RMC, pelo Grupo Interinstitucional de Trabalho na 112ª reunião realizada em 11/09/2024, a qual deu parecer favorável ao ajuste do zoneamento, considerando a constatação do IAT;
- a necessidade de adequação futura do mapa de zoneamento da Área de Proteção Ambiental do Rio Verde – APA do Rio Verde, instituído pelo Decreto Estadual 11.421/2022.

**RESOLVE:**

Manifestar-se favoravelmente à aprovação de ajuste da classificação do zoneamento atual de Zona de Conservação de Vida Silvestre (ZCVS) para Corredor de Uso Especial (CUE), considerando o histórico da área com análise temporal e análise pelo IAT, na APA do Rio Verde – Campo Largo, conforme mapa de delimitação de áreas para ajuste de zoneamento.

Curitiba, 28 de novembro de 2024.

GILSON DE JESUS DOS SANTOS

Presidente do CGM – RMC

ANEXO- PROPOSTA DE AJUSTE DE ZONEAMENTO- APA DO RIO VERDE

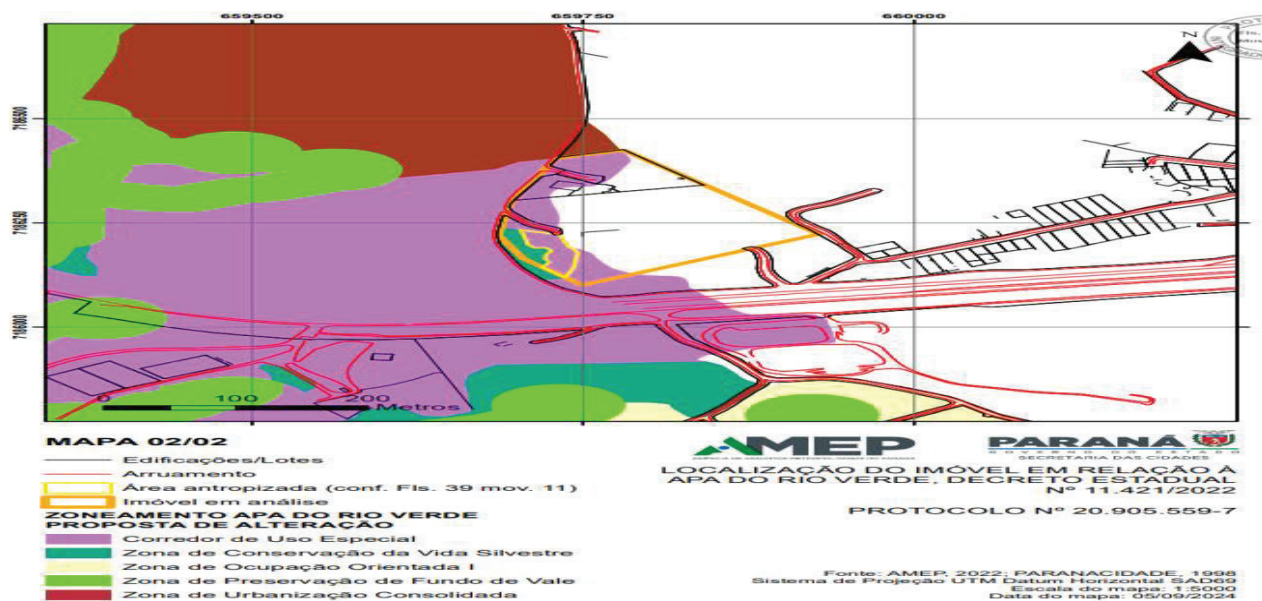
**RESOLUÇÃO N.º 17/ 2024**

O Conselho Gestor dos Mananciais da Região Metropolitana de Curitiba – CGM/RMC, em reunião extraordinária realizada em 27 de novembro de 2024, consoante o disposto no inciso IV do Art. 5º da Lei Estadual n.º 12.248, de 31 de julho de 1998, Decreto Estadual n.º 10.499, de 14 de março de 2022, e considerando:

- que este Conselho faz parte do Sistema Integrado de Proteção aos Mananciais da RMC, que tem, entre outros, o objetivo de assegurar as condições essenciais à recuperação e preservação dos mananciais para o abastecimento público e integrar as ações dos vários órgãos e esferas do poder público estadual, municipal e iniciativas de agentes privados;
- que uma das competências do Conselho Gestor dos Mananciais é coordenar e aprovar a elaboração dos regulamentos previstos e necessários ao cumprimento dos objetivos da Lei Estadual n.º 12.248/98 e encaminhá-los para apreciação e aprovação do Chefe do Executivo Estadual;
- que conforme regulamentado pelo Decreto Estadual n.º 10.499, de 14 de março de 2022 no § 2º do Art. 23: “As alterações propostas deverão ter seu conteúdo validado pela Coordenação da Região Metropolitana de Curitiba - COMEC, Instituto Água e Terra - IAT e Município, e aprovadas pelo Conselho Gestor dos Mananciais da RMC, sempre em consonância ao estabelecido pelo Estatuto da Cidade, Lei Federal n.º 10.257, de 10 de julho de 2001”;
- a solicitação, realizada pelo Município de Campo Largo, de ajuste de zoneamento ambiental localizado na Rua Santa Mariana, s/nº, Vila de Lurdes, matrícula nº 15388, o qual é atingido pela Zona de Preservação de Fundo de Vale (ZPFV), na área em questão, que incide sobre a APA do Rio Verde, conforme protocolo 20.718.698-8;
- a deliberação e encaminhamento ao CGM/RMC, pelo Grupo Interinstitucional de Trabalho na 113ª reunião realizada em 15/10/2024, a qual deu parecer favorável ao ajuste do zoneamento, considerando a constatação do IAT;
- a necessidade de adequação futura do mapa de zoneamento da Área de Proteção Ambiental do Rio Verde – APA do Rio Verde, instituído pelo Decreto Estadual 11.421/2022.

**RESOLVE:**

Manifestar-se favoravelmente à aprovação de ajuste da classificação do zoneamento atual de Zona de Preservação de Fundo de Vale (ZPFV) para Zona de Conservação de Vida Silvestre (ZCVS) e para Zona de Ocupação Orientada (ZOO), sendo as áreas de Zona de Conservação de Vida Silvestre (ZCVS) averbadas em matrícula em até 180 dias após publicação desta resolução, considerando o histórico da área com análise temporal e análise pelo IAT, na APA do Rio Verde – Campo Largo, conforme mapa de delimitação de áreas para ajuste de zoneamento.

Curitiba, 28 de novembro de 2024.

GILSON DE JESUS DOS SANTOS

Presidente do CGM – RMC

ANEXO- PROPOSTA DE AJUSTE DE ZONEAMENTO- APA DO RIO VERDE

